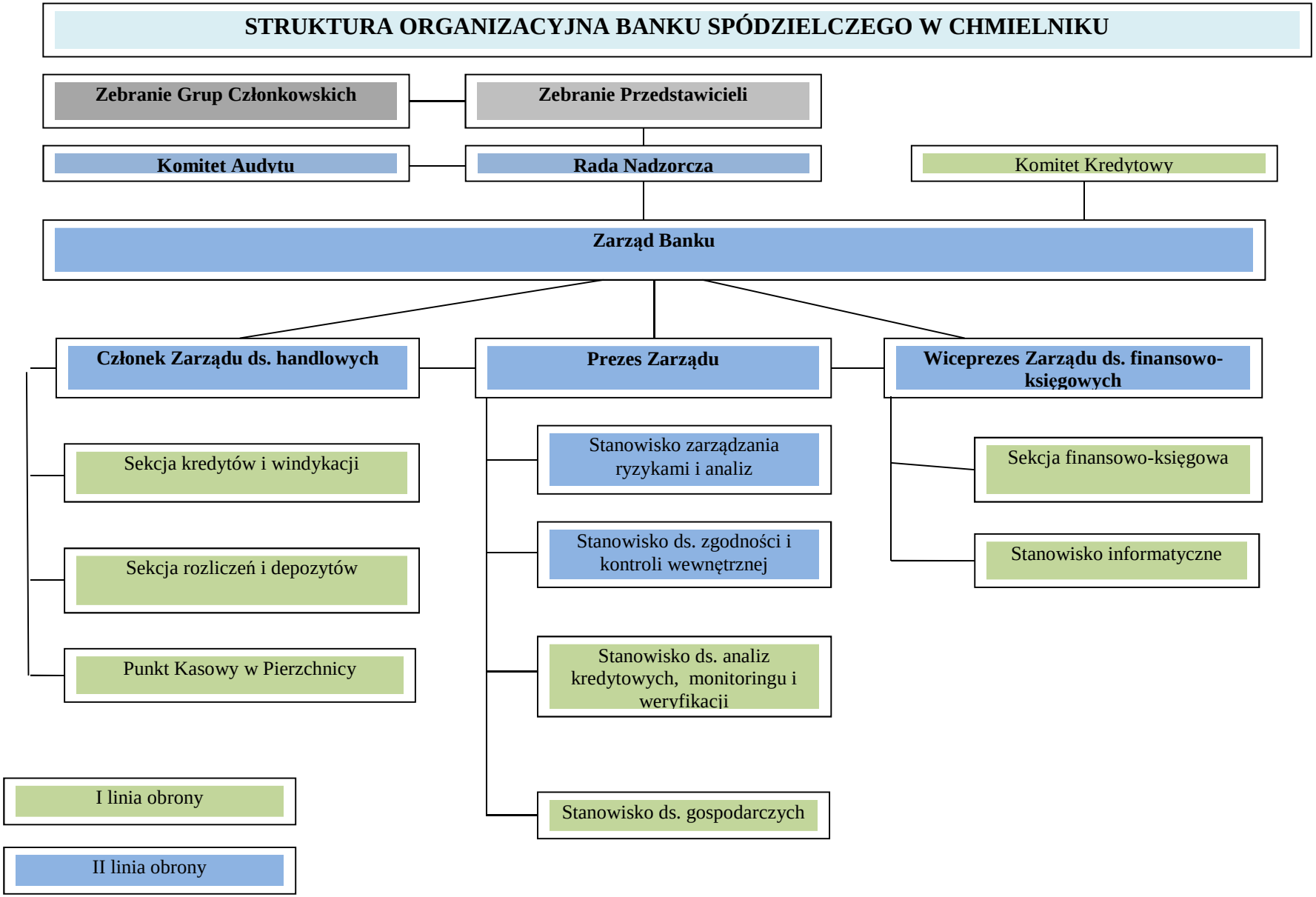

Podstawowe zadania jednostek i komórek organizacyjnych zawarte są w Regulaminie organizacyjnym Banku Spółdzielczego w Chmielniku